大清光緒二十三年二月十八日　禮拜六　即西歷一千八百九十七年三月二十號　每張收大錢八文　第二百六十二號

蘇報

外埠售報處 京都琉璃廠榮祿堂書坊◯天津城內三灣庵西直報分處梁子亨◯保定府南門內仁昌紙舖◯錦州電局沈先生◯營口老瑞興信局◯烟台敬業書院劉子衡◯九江鎮內成大森◯蕪湖全泰豐信局◯江西全泰順信局◯山東濟南府老福興信局◯本報分售處開設蘇州元妙觀西許賴梅書莊內櫃便是◯常熟西門老廟前裕源泰紙號內許潤生◯杭州下珠寶巷分傳處◯嘉興胡恒大局◯

另出附張不取分文　本館開設上海英租界

代印書籍仿單告白

本館自備四號五號全副鉛字筆畫格外靈秀清楚與衆不同均係購自外洋代人排印各種書籍仿單校對精詳紙墨佳妙並用電氣藥水精製銅鉛各版摹刊書畫絲毫不訛以及錢票花邊更覺精細賜顧者卽請　移玉至本館賬房面議價則克已此佈

五彩石印

本館鉛字代印書籍仿單精雅絕倫久已馳名中外人所共知茲又添設五彩石印局所用各種機器均係上等新式經外洋運來印刷工匠不惜重貲亦從外洋雇到並請有名畫師打稿所印墨色彩色較之大概格外鮮明與衆不同專印錢票彩票各色花邊巽樣中西綵牌各種畫譜碑版大部書籍名人墨寶一切精益求精價從克已刻下本館初創石印但求名望不期獲利如蒙賜顧祈　移玉至本館總賬房面議可也　本館謹啓

中國通商銀行招股告白

本銀行招股五百萬兩先收二百五十萬兩又請撥長存款二百萬兩已收一百萬兩其章程業已刊發登報今自二月初十日起上海本地以一個半月爲限在招商總局掛號三月二十五日截止各口岸各省會以三個月爲限在招商電報分局掛號五月初十日截[illegible]已經盛大臣認招一百萬兩各總董認招一百萬兩今掛號招股僅賸五十萬兩一俟各處電報投股足額雖不到期亦卽[illegible]期聽候總董議定再行登報每股照章先收規銀五十兩如蒙諸公來局掛號每股先收定銀五兩給發收單再換股[illegible]　中國通商銀行公啓

南恒泰洋貨抄莊遷移西馬路

本號專辦東西洋貨各色絲布八音鐘表花素絨毯大小衣鏡各色綢傘保險洋燈新花紐扣西洋香水香粉顏料糖餅各貨要貨一應俱全先行交易擇吉開張如蒙賜顧格外克己恐未週知特此佈聞

老恒盛顧繡莊遷移棋盤街中

本號今擇于二月十六日開張專辦滿漢綵絲顧繡平金擲線織絨蟒袍朝衣補服女蟒霞佩朝裙堂彩圍屏壽幛堂幔檯毯桌圍時樣細繡邊袖旗裝袍褂等貨各色一應俱全

[illegible]人奪天工　◯法國定於一千九百年在巴黎都城開設萬國博覽會募集著名工匠不惜巨金創造奇觀供人嘆賞其一飭英國名匠親赴美國往觀賴壓軋拉大瀑布仔細測量以備回法模造其造法先以磚石堆砌爲山之骨再以紅毛土爲山之皮引寫魯河之水上激與巴黎也弗也魯寶塔齊高再使之下注勢如銀河倒瀉疾若奔雷仰首而觀者心魂凜冽人工幾奪天工其二雇奧國技師在會場中開掘地窟盡力淘挖欲穿地球窮其究竟俾游人來觀以增識見其三美國人創空中行船之法擬在會場中造空中軍艦一隊又一美人因其法創造空中街市離地約西尺一基洛乃日本九町十間合中國一里半其造法上用絕大輕氣球一個街市房屋鐵路悉懸球之下猶恐球之力騰挐以去下則繫以鐵錨釘于地上往遊者循梯猱升其四法人欲在巴黎造一極大自鳴鐘一府之人俱可仰視傳報時刻四境咸聞使來看會者俱可毋須帶表也其五該府某寡鵠欲在也弗也魯寶塔頂上架一極大彩色天棚上懸五色球燈夜間燃點光怪陸離照耀人目其六又有人發議云以上種種巨製均係天開奇想爲古今未有之大觀倘或天不做美陰雨載途未免阻人清興除千百萬貲財不計外又辜負良工一片苦心實一大缺憾也於是創議製遮天蓋日極大雨傘一柄張合自如遇天雨則張之天晴則合之西人好奇於此可見然玩物喪志古訓昭垂中國則秉先王之訓視之蔑如也

法添援兵　◯苦力度島與希臘有戰事法國例應駐兵觀戰倘有波及不測恐兵力單弱該國海軍省再派遣水兵六百名往援錄西字報

傾國出兵　◯希臘有事於苦力度島出傾國之兵祇留近衛軍保守王宮而已錄西字報

希國訓兵　◯希臘政府訓令在苦力度島軍隊預備先據險要則以該島南海岸斯弗既亞都城爲必爭之地據之可也再俟延命以定進止錄西字報

險遭暗算　◯京都來簡云各部院衙門遇有緊要事件不及請印准用白文知照後再補印此向章也現屆吏部辦理京察之期已將刑部郎中熊起保列一等忽於日昨吏部收到刑部白片內稱熊起現已丁憂例應扣除幸經承辦京察之吏部方部郎培愷見此白文不勝駭異卽備印文行查刑部旋據覆稱該員並未丁憂是以未被扣除否則三載考績被人暗害矣現經刑部票仰五城嚴拿投送白文之人按律懲辦

丁酉京察銜名單　◯續前稿郎中四品銜余九穀　郎中寶泉局監督孫毓駿　郎中藍翎金文同　員外郎樂平　員外郎花翎四品銜啓約　員外郎紹彝　員外郎花翎恒廉　增厚　員外郎四品銜謝啓華　員外郎三品銜馮汝騤　筆帖式理事同知銜文和　裕珂　筆帖式錫廉　琦麟　筆帖式主事頂戴廣鈺　筆帖式花翎理事同知銜崇璞　筆帖式理事同知銜連凱　筆帖式鐵山　筆帖式理事同知銜善祺　筆帖式五品銜霍倫泰　筆帖式理事同知銜奎斌　筆帖式成緒　文鎮　筆帖式理事同知銜樹森　寶泉局西廠大使理事同知銜英勳　三庫　銀庫郎中花翎四品銜那桐　緞疋庫員外郎花翎存善　三庫擋房筆帖式葵林　銀庫筆帖式常緒　禮部　郎中花翎三品銜郭曾炘　員外郎花翎世襲雲騎尉德齡　員外郎花翎四品銜宗室麒德　員外郎花翎四品頂戴延照　員外郎羅文彬　筆帖式選用知縣六品銜巴杭額　筆帖式卽選知縣六品銜聯康　筆帖式吉泰　五品銜恒颺　卽選知縣六品銜塔思哈　此單未完

直督牌示　◯天津郵簡開有督轅牌示照錄於下爲牌示事照得泰寧鎮標易州營遊擊張長勝病故遺缺應以儘先遊擊李仁元請補又廣昌營都司王逢泰勒休遺缺應以儘先都司袁占魁補授正定鎮標固關營守備苗開泰過班遺缺應以儘先守備盧金堂補授又督標後營守備許正宗病故遺缺應以馬關鎮標薊州營千總李沾春升補除彙摺奏補外合先牌示遵照特示

學堂提覆　◯丁沽訪事友抄來關道牌示云津海關道李爲牌示事照得本道於正月二十四日考試二等學堂新招學生當時試卷詳加評定已選文理通順學生　劉錫祉　芮舒雲　孫潤家　薄崇禮　于墨五　王世存　王文後　盧煥　李允昌　王學孝　杜崑銘　王榮銓　羅瓛　盧世模　李寶全　李克銘　孫維祺　屠之敬　佘繼靖　王宗程　楊漢臣　于庭琳

人奪天工　○法國定於一千九百年在巴黎都城開設萬國博覽會募集著名工匠不惜巨金創造奇觀供人嘆賞其一飭英國名匠親赴美國往觀賴壓乹拉大瀑布仔細測量以備回法模造其造法先以磚石堆砌爲山之骨再以紅毛土爲山之皮引寫魯河之水上激與巴黎也弗也魯寶塔齊高再使之下注勢如銀河倒瀉疾若奔雷仰首而觀者心魂凜冽人工幾奪天工其二雇奥國技師在會場中開掘地窟儘力淘挖欲穿地球窮其究竟俾游人來觀以增識見其三美國人創空中行船之法擬在會場中造空中軍艦一隊又一美人因其法創造空中街市離地約西尺一基洛乃日本九町十間合中國一里半其造法上用絕大輕氣球一個街市房屋鐵路悉懸球之下猶恐球之力騰拏以去下則繫以鐵錨釘于地上往遊者循梯猱升其四法人欲在巴黎造一極大自鳴鐘一府之人俱可仰視傳報時刻四境咸聞使來看會者俱可毋須帶表也其五該府某寡鵠欲在也弗也魯寶塔頂上架一極大彩色天棚上懸五色球燈夜間燃點光怪陸離照耀人目其六又有人發議云以上種種巨製均係天開奇想爲古今未有之大觀倘或天不做美陰雨載途未免阻人清興除千百萬貲財不計外又辜負良工一片苦心實一大缺憾也於是創議製遮天蓋日極大雨傘一柄張合自如遇天雨則張之天晴則合之西人好奇於此可見然玩物喪志古訓昭垂中國則秉先王之訓視之蔑如也

法添援兵　○苦力度島與希臘有戰事法國例應駐兵觀戰倘有波及不測恐兵力單弱該國海軍省再派遣水兵六百名往援錄西字報

傾國出兵　○希臘有事於苦力度島出傾國之兵祇留近衛軍保守王宮而已錄西字報

希國訓兵　○希臘政府訓令在苦力度島軍隊預備先據險要則以該島南海岸斯弗既亞都城爲必爭之地據之可也再僥廷命以定進止錄西字報

險遭暗算　○京都來簡云各部院衙門遇有緊要事件不及請印准用白文知照後再補印此向章也現屆吏部辦理京察之期已將刑部郎中熊起保列一等忽於日昨吏部收到刑部白片內稱熊起現已丁憂例應扣除幸經承辦京察之吏部方部郎培愷見此白文不勝駭異即備印文行查刑部旋據覆稱該員並未丁憂是以未被扣除否則三載考績被人暗害矣現經刑部票仰五城嚴拏投送白文之人按律懲辦

丁酉京察銜名單　○續前稿郎中四品銜余九穀　郎中寶泉局監督孫毓駿　郎中藍翎金文同　員外郎樂平　員外郎花翎四品銜啓約　員外郎紹彝　員外郎花翎恒廉　增厚　員外郎四品銜謝啓華　員外郎三品銜馮汝騤　筆帖式理事同知銜文和　裕珂　筆帖式錫廉　琦麟　筆帖式主事頂戴廣鈺　筆帖式花翎理事同知銜崇璞　筆帖式理事同知銜連凱　筆帖式鐵山　筆帖式理事同知銜耆祺　筆帖式五品銜霍倫泰　筆帖式成緒　文鎮　筆帖式理事同知銜樹森　寶泉局西廠大使理事同知銜英勣　三庫　銀庫郎中花翎四品銜那桐　緞疋庫員外郎花翎存善　三庫擋房筆帖式葵林　銀庫筆帖式常緒　禮部　郎中花翎三品銜郭曾炘　員外郎花翎世襲雲騎尉德齡　員外郎花翎四品銜宗室麒德　員外郎花翎四品頂戴延照　員外郎羅文彬　筆帖式選用知縣六品銜巴杭額　筆帖式即選知縣六品銜聯康　筆帖式吉泰　五品銜恒颺　即選知縣六品銜塔思哈　此單未完

直督牌示　○天津郵簡開有督轅牌示照錄於下爲牌示事照得泰寧鎮標易州營遊擊張長勝病故遺缺應以儘先遊擊李仁元請補又廣昌營都司王逢泰勒休遺缺應以儘先都司袁占魁補授正定鎮標固關營守備苗開泰過參將班遺缺應以儘先守備盧金堂補授又督標後營守備許正宗病故遺缺應以馬關鎮標薊州營千總李沾春升補除彙摺奏補外合先牌示遵照特示

學堂提覆　○丁沽訪事友抄來關道牌示云津海關道李爲牌示事照得本道於正月二十四日考試二等學堂新招學生當時試卷詳加評定已選文理通順學生　劉錫祉　芮舒雲　孫潤家　薄崇禮　于墨五　王世存　王文後　盧煥　李允昌　王學孝　杜崑銘　王榮銓　羅撫　盧世模　李寶全　李克銘　孫維祺　屠之敬　余瓚靖　王宗程　楊漢臣　于庭琳　郭振名　程時韶　馮鴻藻　羅彪炳　羅世熙　王克廉　許壽章　黃鼎瑞　吉成　楊桂濃　共三十二名茲本道定於二月初七日親赴大學堂再爲招覆以便分別去取合行牌示爲此牌仰劉錫祉等屆時仍赴大學堂聽候提覆毋得自悞特示

嚴懲混混　○七十二沽來書云本月初五日午後四點餘鐘由天津縣提出著名混混孫二陳老林三趙二綁赴市曹即行處決除按例片請三營撥勇防護外並揀派練軍暨鄉甲勇丁等一同擁護該犯至倉門口外將四人分前後兩起行刑該犯等面不改色且行且唱眞可謂愍不畏死矣

識破機關　○蘇州訪事人遞來瑤札云省垣於上月間忽來一茅山道士厲白塔子巷能知過去未來事人皆尊而信之前日有孀婦某氏年約三十左右因生平遭逢不偶於二十二歲即賦寡鵠之吟未識前世作何罪孽以致今生獨且興悲於是檢衽而前叩求道士詳告何因道士聽悉來意即笑謂婦曰汝今名雖爲孀實則自有意中人良宵共度且彼此誓海盟山已訂白頭之約何尙作此假惺惺爲婦聞言不禁失色因急斂容俯匐案前即以實告道士曰大好大好一齊丟倒婦不解所謂復問之則道士瞑目不答矣蓋婦自喪所天後即與隣生丁某姘識丁固使君無婦遂與婦面訂婚嫁婦口雖許而心猶豫故就道士而問之不謂道士能知其隱竟以一語道破機關是何術之神耶抑傳聞之附會耶何物道士吾斯之未能信

孝廉威風　○胥江訪事人手書云蘇垣某孝廉瀟洒不羣風流自命素有探花之癖近在倉橋某妓院中眷一妓芳名蘭香年方二八貌亦可人與孝廉嚙臂盟深心心相印後以孝廉囊貲漸空遂加以白眼屢以閉門羹相餉孝廉銜之因於本月初九日傍晚邀集同學中風欠酸丁十餘輩奔赴妓處尋釁適妓房中有客於是醋瓶打破酸氣逼人遂將桌椅床凳粉匣脂缸盡行摔毀纖悉無遺龜鴇等懾其聲勢咸縮頭不敢出聲孝廉等力盡恨雪始各呼嘯而散嘻竟不意孝廉威風一至於此

大肚包容　○金閶訪事人來簡云胎異之說見諸載籍者不可勝數今聞一事更有出人意外者蘇垣護龍街有某押頭店傳者忘其姓氏店主於去年正月間娶婦旋得胎孕至今春腹大膨脝竟如五石瓠業已十有二月前日產婦忽腹痛如絞即雇穩婆收生迨至臨盆下一胎胞其大如匏膜厚如繭穩婆謂小孩力弱尙未破胞不足爲怪因以剪刀輕剪之詎意迎刃而解中包小孩如拳大者共得梅花之數雌雄畢具五官完全均有蠕蠕欲動之勢但不能啼哭耳家人等皆見而大驚啞爲不祥歷一時許即已自斃一時互相傳述莫不資爲談柄適天賜莊某西人道經該處聞悉其事立即請見店主願出英餅五枚將死孩五具買去店主初猶不忍迨加至英洋十元始得首肯西人回院後即飭細崽持洋易孩而去未識有何作用有謂其將敷以藥水使之歷久不壞置諸博物院中者有謂將以之合藥者有謂將蒸以作食者衆論紛紛莫衷一是請還質諸該西人可耳

臺基破獲　○山塘訪事友郵筒云蘇城洙泗巷內有某尼庵名爲修眞習靜之區實爲藏垢納汚之所人言藉藉皆以臺基目之十一日爲中路總巡李大令所訪聞立即親往查察見庵中樓上下房屋六間而床鋪竟有十三處之多其爲臺基無疑於是立提兩尼提將官禮去并將房屋發封李大令眞能挽回薄俗整頓地方斯吳民之幸也說者謂省中尼庵林立安分者固多而如該庵之傷風敗俗作惡宣淫者何止一處安得賢令尹澈底根究除惡務盡則有功於世道人心豈淺鮮哉

重懲賭徒　○蘇垣訪事人來函云宮巷中似闌村蜜餞店內設廣誠信烟間連日聚集牧猪奴一流人開場聚賭漁利抽頭事爲長洲縣王大令所聞于十三日傍晚飭差馳往捉拿一鼓成擒立將房屋查封所獲各賭徒聞將盡法懲治以儆其餘聞者快快

禁售軍火　○杭州訪事人遞來華翰云浙省新關巡道鄒渭清觀察接奉上游札飭轉奉總理衙門咨照謂日斯巴尼亞國懋大臣來文聲稱呂宋島賊在外洋滋事商請中國嚴禁軍火出口以斷接濟等情現已通飭浙江各關卡嚴爲查緝如有不法奸商私運出口定當從嚴懲辦云云想煌煌示諭當無人敢以身試法矣

長舌厲階　○本館訪事人手柬云杭垣有蕭某者賈人也近擬在羊壩頭左近設肆貿易以圖生計奈兩手空空意欲向人告貸資本又恐不能取信於人思有諸生呂某向以善書匾額聞名因倩人求而得之出以示人謂我將開設店鋪招牌已做就矣未幾果有淩沈二商發貸以助之將次開張呂忽向蕭追索潤筆適淩沈亦接踵而至五相談心復同夜膳詎蕭之妾即口出惡聲謂淩等係我藁砧往來之戶理當留餐汝何人斯乃以潦草數字騙人財物復欲煩老娘廚下料理乎呂聞而大恚將白蕭請書緣由以敗蕭事後幸淩等以笑語解之呂忿始釋吁婦人長舌爲厲之階世有懾於閫威者切勿引客入室致誤事機耳

出兌私錢　○之江訪事友郵筒云杭垣私錢充斥爲害市面雖經各當道時申禁令告誡諄諄非但置若罔聞甚且日多一日推原其故當必有匪人鎔毀制錢改鑄沙殼販兌漁利罔顧刑章於不顧者近聞清河坊泰利烟膏店因歷年生意清淡無人問鼎店主人素工心計隨以販運小錢爲生活民間之貪圖便宜者咸往兌換且極通融每洋一元可換小錢一千四百文小洋一角換小錢一百三十五文小如鵝眼薄可飄風不知來自何方市上爭相購兌自晨至暮幾於戶限爲穿甚至魚更數躍仍復門庭若市每日兌

出之多不知凡幾其來源之廣誠有不可究詰者獨怪通衢大道之中若輩竟敢明目張膽出兌私錢而官府不之察吏役不之問將來效尤日衆衛復成何世界哉誌此以告有維持圜法之責者

○南蘭陵訪事友貽書云常城自月初起每日雨絲風片迄未少休天亦異常寒冷凡農家者流莫不盼碧翁翁大放晴光爲麥秋維穡祝豐稔地步即商賈場中亦以陰雨綿延經營阻滯莫不搔首問天各懷觖望且時疫間作民心尤覺惶惶近聞北門外某油車雲時間牛發瘟病立斃三隻漸波及各處牛瘟大作類皆無藥可救誠天時之不正居斯土者其加意保衛哉

魚目混珠 ○廣陵來信云上月二十六日係安梅兩書院甄別之期江蓉舫都轉因有要公必須先期進省故於臨行時預將題目擬定交門政收存後因署中人多口雜洩漏於外爲各士子所聞遂爭爲宿搆以期盡善盡美而報名領卷者因較歷屆爲多現運憲已於本月十二日午後回轅即於十三日壞榜曉示所有上取各卷半爲素不能文之人至宿學高才則俱附名榜末於是輿論譁然或謂門政舞弊或謂幕友營私嘖嘖人言莫衷一是內有少年喜事者竟欲赴運轅面謁都轉細詢此中情節後爲老成人力勸而止然魚目混珠士心終未能平也

一門火葬 ○鎮江來函云有金陵人某甲在城內五條街地方賃屋居住家中祇有二孩年均幼小月之十四晚甲攜孩就寢不料竈下死灰復燃延及積薪一時轟轟烈烈冒穿屋頂經鄰人見而呼喊立即鳴鑼報警左近之安仁堂洋龍聞警趕到竭力澆灌旋即熄滅當火熾時甲與二子及族人某乙深入睡鄉比及醒時業已滿室皆火無從逃避以致一門葬身火坑亦慘矣哉

整軍經武 ○南徐春訊云今歲係補行大閱之年江南各營伍輪應蘇撫查閱日前鎮郡接到趙展如中丞檄文知節麾定於二十五日出轅故水陸各防營統領均於每日清晨督率各健兒在大校場操演各陣鎗砲之聲隆隆不絕聞於遠近殊覺認眞但平時不燒香急來抱佛腳恐無益也

鎮轅比武 ○溢浦采訪使手畢云九江鎮標前營額外詹樹勳奉鎮憲宋佩珍軍門拔補後營周梯山後營周廣珍兩遊戎挑選三營馬兵十二名先由千總守備遊擊各員連日在大校場考試技藝註冊送呈鎮憲當經宋軍門示期於本月初十日考試是日風雨交作不能下場遂於午後二下鐘時在鎮轅大堂上以步代馬考試箭法射畢查有五名俱中紅心軍門飭令再射以分優劣惟現充戈什之後營馬兵劉天炎一名尤爲嫻熟百發百中遂拔補前營額外其餘四名則皆當堂記名遇缺拔補

火災類誌 ○甬江訪事人來信云鎮海邑內有富室李姓雄於貲合邑推爲巨擘不知緣何觸怒祖龍竟於某日之夜特遣火鴉軍全隊搖旂吶喊蜂擁而來一時東衝西突銳不可當直至掃盪一週始各興盡而返計焚去所燬物件約值二萬金之譜噫祝融氏眞狠心辣手不留餘地哉 ○又橫街頭乾亨麵鋪開張有年生涯不惡前夜更定時店夥從黑甜鄉而歸忽見火燄滿屋將至燎原遂大聲呼救隣右聞警急急披衣而起協力澆灌僅焚去房屋二幢幷聞南門米行街亦於是夜失愼被燬民房一幢均未傷及人口誠不幸中之幸也

刻薄成家 ○昨據懷恨不平子投函本館云有劉聽泉者家住滬南王家碼頭裡街其人素工心計刻薄成家積貲十餘萬金遂廣置市房高抬租價如各租戶稍有滯欠劉必勢逼清償故人咸以劉小鬼目之昔年劉爲伊子聘滬城江姓孝廉之女爲媳江素知劉平日苛刻鄙吝故俟迎親時婪索聘金一千兩所有粧奩俱用紅木精緻異常劉以聘資雖昂失之東隅者尚可收之桑榆富即允從詎過門三日後江孝廉即遣人往劉處將紅木粧奩等悉數取回劉憚其勢力不敢與較惟有暗中叫苦而已況劉雖自命富翁遇有微利可沾之事咸不惜聲敗名裂而爲之倘逢有親友告貸者則必將房產抵押索取重利或五分或加一不等而其子揮霍於花天酒地中劉反聽其所爲無可如何總之劉之爲富不仁與夫身家之不清不白實非一言所能盡姑述其大略請貴館登諸報牘以作富頭之棒喝可耳來函所述如此至劉姓爲人究竟若何容俟訪明續錄

薇旋將蒞 ○蘇藩憲聶仲芳方伯因公赴甯等情已誌前報昨日上海縣黃大令探悉憲駕將次由白門來滬故即飭辦差家丁在金利源碼頭預備一切以俟憲旌蒞止

美界走水 ○昨夜十二點半鐘時捕房警鐘亂鳴繼分一下始悉外虹口失愼登樓眺望見東北方微起紅光旋即隱滅隨飭值夜者前往探視據回報云係楊樹浦怡和絲棧走水幸棧中人手衆多竭力灌救隨即告熄至因何起火容今日採明續錄

印捕停用傳聞 ○各捕房所用之印捕貌陋性懶而捕房規例則每禮拜中必有操演讀書之事蓋冀其允文允武也詎該印捕等屆期必避出游蕩如頑徒之賴學然總巡捕頭屢戒不悛昨又因操演抗令互相鼓噪傳聞已於四點鐘時一律停用矣

不收覆水 ○甯波人某甲傳者忘其姓名惟言其曾在本埠某洋行生理家有父母及妻某氏五年前甲作海外之遊遍歷歐美二洲一去不返其妻某氏侍奉翁姑頗盡孝道閱二年餘日用缺乏適甲自外洋寄回洋二百元始得撙節苦度又閱二年食盡典完滿擬甲續寄銀函豈知晨占雀喜夕卜燈花杳無消息至去年冬饑寒交迫更覺度日如年隣有某嫗虔婆也涎婦色美思欲從中取利僞言有戚自海外歸言甲已作他鄉之鬼勸婦再醮婦雖鞿其言而不忍翁姑凍餒遂由嫗爲媒招贅某乙詎至前日甲忽滿載而歸登堂拜父婦即從後扉逸去以嫗造謠售人找向拚命甲亦以覆水難收另覓良緣擇吉迎娶聞其事者咸謂該婦茹苦含辛其適人也實出於萬不得已如該隣嫗者離人夫婦其肉尙足食哉

行不得也 ○英租界四馬路西首某里西隔壁劉姓野雞妓院每有夜叉四五輩恃某流氓爲護身符倚門賣俏每屆夕陽西下俟行人經過其前輒敢攔截去路硬逼成歡迨雲散雨收彊將囊中所有抄搶一空受其害者指不勝屈日前有某洋行買辦偕友携料赴南泥城橋託縫工製衣路過該處驀被劉院妓女糾全蝦兵蟹將强拖硬拽幾至撕破衣裳該買辦束身自愛堅不入門寃遭伊等大駡一場不堪動聽然無端辱及祖先心終不忍故普告路人以作殷鑒諒捕頭聞之自必嚴飭探捕加意查辦也請拭目以俟 甲1148

聲明告白

○正月念四晚我以爲兄一節按甲乙丙兄弟三人在蘇垣皮市街合開某醬園爲業昆季之間向極和睦丙年最少血氣未定屢爲淫朋佚友引入狹邪遊以致虧空鉅款甲乙二兄因念祖宗創業艱難屢次苦口勸誡奈丙忠言逆耳不以爲德反以爲怨近將動搖店業幸族人阻住暫爲保全該店經手某夥在店四十餘年作事忠誠分毫不苟連年獲有盈餘蓋其善於經營之力前報所述串作僞賬數語顯屬憑空揑造任意汚謗設係店夥而肯與賭博之店主串作僞賬者其店安能大獲盈餘耶即此一端可見盡屬子虛其爲僞傳也無疑 甲1147

增補詳註水竹居賦 ○增廣大生要旨 ○補校醫林改錯出售

上洋三茅閣橋飛鴻閣書莊啓

浙垣盛石卿先生碩學鴻儒爲世所仰生平著作等身久已風行海內茲復將先生所遺水竹居賦鈔一帙詳加疏註彙訂成本以供衆好每部計實洋一角六分 ○大生要旨一書久已家珍戶寶茲由潘理齋先生於達生種痘諸門詳加補註署其簽曰增廣大生要旨盡善盡美允宜家置一編每部計實洋一角 ○醫林改錯一書已由順天張氏將臟腑全圖等補校壽善敬應刻傳以供珍備每本計實洋一角 乙

春源林記棧仕宦行臺

本棧開設英界三茅閣橋北首西棋盤街中市開張新造石庫門內走馬洋臺廳屋高大房間清潔在棧諸友均皆謹愼茶房則侍應週到男客女眷各分房位茶飯皆備並代貴客報關納稅並寫輪船客票格外克己仕商賜顧請移玉本棧可也 沐記主人特白 乙

滬上青樓圖記

新出石印海上青樓圖記 寄在上海三洋涇橋緯文閣並各書坊代售

是書彙輯北里名花小照選色藝雙絕名操一時者百餘家繪影繪聲畢現並書里居姓氏詩詞歌賦品評花榜書正草隸篆附名花往來手札冶遊瑣記付之石印每部六分本錦套假洋一元 四明柔情居啓 甲767

清香白玉粉

此粉極細而滑其清香經久不散佳人撲之更助嬌艷有斑點者立能除去水乳交融常撲不老立見顏色鮮麗撲鼻馨香馳名各省已久眞婦女中必需之妙品也本堂精製藥粉保婦女之面嬌艷不生斑點每瓶僅洋五角凡仕商賜顧者請認本號圖記爲是遠埠信購原班回件信力自給庶不致悞 上海三馬路西天主堂對門會香里問心堂藥局主人謹識 乙

戴生昌蘇杭各路官輪船局

本局輪船行駛蘇杭嘉湖等處歷有年矣輪船之迅快寬暢久已在人耳目故不復贅○茲定每日由申開往嘉興塘棲石門杭州○○杭亦每日開往上海○○逐日往來上海蘇州○○每日由申開往南潯湖州○由湖再開往菱湖杭州○○每逢初一初四初七初十十三十六十九念二念五念八等日由申開往杭開蘇○由蘇開杭○○如蒙賜搭務祈到本局寫票庶不致悞至裝運貨物其價面議報關繳稅亦可代辦○○申總局設在鐵大橋下直對德安南里口杭局設湖墅新碼頭城內太平坊花園弄嘉興局設端平橋堍蘇局○南濠南水街口湖局設駱驛河頭南潯局設西柵菱局設大西柵其餘塘棲石門王江涇平望皆有分局 戴生昌啓 甲303

老同椿聲明告白

啓者蘇城元妙觀前西腳門口老同椿扇子毡帽香燭店此係晏姓祖傳老店於光緒甲申年因無人照料出租與陳二公開張加添瑞記茲屆年滿之際現因晏姓自行開張故此登報聲明倘各寶號如有與同椿瑞記往來者於二月內即向同椿瑞記理清晏姓自行開張之後所有瑞記往來賬目等均與晏同椿無涉特恐未及週知預此登報佈聞 晏甫鄉 愉如 合啓 乙179

萬國公法會通 ○上洋三茅閣橋飛鴻書林售

是書由總理各國事務王大臣直隸總督王夔帥批閱後命分繙數部發交各處中外交涉事務衙門以備存查內載萬國公法各國界限通商條約行船章程以及進口出口各貨稅例等條分門別類簡析詳明爲時務中萬不可少之書茲已印出百部每部計碼洋六角實洋四角凡 紳商欲爭先快覩者認明本莊店號或函購均可 乙

儒家隱谷子論相一角

隱谷子先生皖北風雅士也博學多才業儒而外專工風鑑久爲當道所推重余於甲午歲遇先生於浙之嘉興張家衙中見其有儒雅之風無江湖之氣余偕友往問之獨斷余今冬必有財丁並美之舉在當時一笑置之噫謂此即操相人術之口頭禪耳詎是年冬內人果舉一子歲底又得財彩數百金況斷余已往之事均皆奇驗如神先生所至撫晉諸省無不名重公卿余因請教數次屢試屢驗感佩殊深爲特登諸日報以告海上○紳商及當道◎明公等欲趨吉避凶者盍往試之館設寶善街泰和館東首衙內長豐棧富貴格高相金一例相談終身另送相批一張勿加分文衆命理合婚吉選筆貲格外減取祇收二角

上洋新開珍和南貨字號

本號開張老閘大橋北堍大街發兌閩廣洋糖南北雜貨山珍官燕南洋海味浙甯茶食金華南棗常山白蓮蒲水村員龍鳳喜餅八仙對桃乾濕蜜餞魚鰲醃臘一應俱全凡蒙 賜顧概從克己特此佈告 羊城鄭振邦全字文鵬拜啓 乙032

鹿島洋行經售日本棉紗

本行現有新到關牧各色洋紗拼上白綿布彩色高花金發五彩綿紗各色標本太陽牌等物出售倘貴商欲要定額紗布請至四川路二十號門牌本號帳房面議可也 141

奉旨

太醫院考取名醫葉天士後裔一舟精理男婦方脈門診二百念八文出診兩洋遠處延診每日念元先付看資五日寓蘇城道前街萬通錢莊 乙

蘇省真老稻香村

本號開設上洋四馬路中市專辦官禮京都爐食自製乾濕蜜餞香水瓜子冰糖楂糕蜜水海皮十景糖菓酥安酥糖猪油年糕與杏仁餅椒鹽杏仁五香熏魚子魚鬆透酥楓魚本湖野鴨蛋糟茄甜醬瓜姜異味餚饌八珍糕品糖粉九製陳皮佛手半夏督造冰糖藥料梨膏美味魚肉鷄絲金腿名點花紅鋪緞京帶發售廣東茶食蜜餞南北雜貨近有假冒牌號申地只此一家並無另開在外紳商賜顧須認明本號[illegible]

飭值夜者前往探視據回報云係楊樹浦怡和絲棧走水幸棧中人手衆多竭力灌救隨卽告熄至因何起火容今日探明續錄

印捕停用傳聞 ○各捕房所用之印捕貌陋性懶而捕房規例則每禮拜中必有操演讀書之事蓋冀其允文允武也詎該印捕等屆期必避出游蕩如頑徒之賴學然總巡捕頭屢戒不悛昨又因操演抗令互相鼓噪傳聞已於四點鐘時一律停用矣

不收覆水 ○寧波人某甲傳者忘其姓名惟言其曾在本埠某洋行生理家有父母及妻某氏五年前甲作海外之遊遍歷歐美二洲一去不返其妻某氏侍奉翁姑頗盡孝道閱二年餘日用缺乏適甲自外洋寄回洋二百元始得撙節苦度又閱二年食盡典完滿擬甲續寄銀圓豈知晨占雀喜夕卜燈花杳無消息至去年冬饑寒交迫更覺度日如年隣有某嫗虔婆也涎婦色美思欲從中取利僞言有戚自海外歸言甲已作他鄉之鬼勸婦再醮婦雖韙其言而不忍翁姑凍餒遂由嫗爲媒招贅某乙詎至前日甲忽滿載而歸登堂拜父婦卽從後扉逸去以嫗造謠售人找向拚命甲亦以覆水難收另覓良緣擇吉迎娶聞其事者咸謂該婦茹苦含辛其適人也實出於萬不得已如該嫗者離人夫婦其肉尙足食哉

行不得也

英租界四馬路一帶春里西隔壁劉姓野雞妓院皆有夜叉四五輩恃衆流氓爲護身符倚門賣俏每屆夕陽西下俟行人經過其前輒敢攔截去路硬邀成歡迨雲散雨收强將囊中所有抄檢一空受其害者指不勝屈日前有某洋行買辦偕友携糾赴南泥城橋託縫工製衣路過該處慕被劉院妓女糾全蝦兵蟹將强拖硬拽幾至撕破衣裳該買辦本身自愛堅不入門寃遭伊等大罵一場不甚動聽然無端辱及祖先心終不忍故普告路人以作殷鑒諒捕頭聞之自必嚴飭探捕加意查辦也請拭目以俟 甲1148

聲明告白

正月念四申報載我以爲兄一節按甲乙丙兄弟三人在蘇垣皮市街合開某醬園爲業昆季之間向極和睦丙年最少血氣未定屢爲淫朋佚友引入狹邪遊以致虧空鉅款甲乙二兄因念祖宗創業艱難屢次苦口勸誡奈丙忠言逆耳不以爲德反以爲怨近將動搖店業幸族人阻住暫爲保全該店經手某夥在店四十餘年作事忠誠分毫不苟連年獲有盈餘者甚善於經營之力前報所述甲作僞賬數語顯屬憑空揑造任意汚謗設係店夥而肯與賭博之店主串作僞賬者其店安能大獲盈餘耶卽此一端可見盡屬子虛其爲僞傳也無疑 甲1147

增補詳註水竹居賦○增廣大生要旨○補校醫林改錯出售

浙垣盛石卿先生碩學鴻儒爲世所仰生平著作等身久已風行海內茲復將先生所遺水竹居賦鈔一帙詳加疏註彙訂成本以供衆好每部計實洋一角六分○大生要旨一書久已家珍戶寶茲由潘理齋先生於達生種痘諸門詳加補註署其簽曰增廣大生要旨盡善盡美允宜家置一編每部計實洋一角○醫林改錯一書已由順天張氏將臟腑全圖等補校盡善亟應刻傳以供珍備每本計實洋一角 上洋三茅閣橋飛鴻閣書莊啓

春源林記棧仕宦行臺

本棧開設英界三茅閣橋北首西棋盤街中市開張新造石庫門內走馬洋臺廳屋高大房間潔淨在棧諸友均皆謹愼茶房則侍應週到男客女眷各分房位茶飯皆備並代貴客報關納稅並寫輪船客票格外克己仕商賜顧請移玉本棧可也 沐記主人特白 乙

滬上青樓圖記

新出石印海上青樓圖記

是書彙輯北里名花小照選色藝雙絕名操一時者百餘繪影繪聲畢現紙上後書里居姓氏詩詞歌賦品評花榜書正草隸篆附名花往來手札冶遊瑣記付之石印每部六分本錦套價洋一元 四明柔情居啓 甲767

寄在上海三洋涇橋緯文閣並各書坊代售

清香白玉粉

此粉極細而滑其清香經久不散佳人擦之更助嬌艷有斑點者立能除去水乳交融常擦不老立見顏色鮮麗撲鼻馨香馳名各省已久眞婦女中必需之妙品也本堂精製藥粉保婦女之面嬌艷不生斑點每瓶價洋二角凡仕商賜顧者請認本號圖記爲是遠埠信購原班回件信力自給庶不致悞 上海三馬路西天主堂對門會香里問心堂藥局主人識 乙

戴生昌蘇杭各路官輪船局

本局輪船行駛蘇杭嘉湖等處歷有年矣輪船之堅快寬暢久已在人耳目故不復贅○茲定每日由申開往嘉興塘棲石門杭州○○杭亦每日開往上海○○逐日往來上海蘇州○○每逢數日由申開往平望南潯湖州○由湖再開往菱湖杭州○○每逢初一初四初七初十十三十六十九念二念五念八等日由申開往杭開蘇○由蘇開杭○○如蒙寵顧搭客報關本局寫票不致悞至裝運貨物其價面議報關寫票亦可代辦○○申總局設在鐵大橋西首德安南里口杭局設湖墅新碼頭城內太平坊花園弄嘉興局設端平蘇局○○南潯南水街口湖局設館驛河頭南潯局設西柵菱局設大西柵其餘塘棲石門王江涇平望皆設有分局 戴生昌啓 甲202

老同椿聲明告白

啓者蘇城元妙觀前西腳門口老同椿扇子蜡香燭店此係晏姓祖傳老店於光緒甲申年因無人照料出租與陳二公開張加添瑞記茲屆年滿之際現因晏姓自行開張故此登報聲明倘各寶號如有與同椿瑞記往來者於二月內卽向同椿瑞記理清晏姓自行開張之後所有瑞記往來賬目等均與晏同椿無涉特恐未及週知預此登報佈聞 晏市鄉 恂如 合啓 乙1179

儒家隱谷子論相一角

隱谷子先生皖北風雅士也博學多才業儒而外專工風鑑久爲當道所推重余於甲午歲遇先生於浙之嘉興張家衙中見其有儒雅之風無江湖之氣余偕友往問之獨斷余今冬必有財丁並美之擧在當時一笑置之噫詎此卽操相人術之口頭禪耳詎是年冬內人果擧一子歲底又得財彩數百金況斷余已往之事均皆奇驗如神先生所至燕魯諸省無不名重公卿余因請教數次屢試屢驗感佩殊深爲特登諸日報以告海上○紳商及當道諸明公等欲趨吉避凶者盍往試之館設寶善街泰和館東首衖內長豐棧富貴格高相金一例相談終身另送相批一張勿加分文衆命理合婚吉選筆資格外減取祗收二角 羊城鄭振邦全子文鏞拜啓 乙1032

萬國公法會通○上洋三茅閣橋飛鴻書林售

是書由總理各國事務王大臣直隸總督王夔帥批閱後命分繕數部發交各處中外交涉事務衙門以備存查內載萬國公法各國界限通商條約行船章程以及進口出口各貨稅例等條分門別類簡析詳明爲時務中萬不可少之書茲已印出百部每部計碼洋六角實洋四角凡紳商欲爭先快覩者認明本莊店號或函購均可 乙

上洋新開珍和南貨字號

本號開張老閘大橋北堍大街發兌閩廣洋糖南北雜貨山珍海味浙紹茶食金華南棗常山白蓮蒲水桂員龍鳳喜餅八仙對桃乾濕蜜餞魚鯗醃臘一應俱全凡蒙賜顧者請從克己特此佈告 乙1170

鹿島洋行經售日本棉紗

本行現有新到闊狹各色棉紗并上白布彩色五花金錢五彩色本太陽等物出售倘貴商欲買定各種者請至四川路二十號門牌本行帳房面議可也 乙941

吉奉

太醫院考取名醫葉天士後裔一舟精理男婦方脈門診二百念八文出診兩洋遠處延診每日念元先付看資五日寓蘇城道前街萬通錢莊 乙

蘇省真老稻香村

本號開設上洋四馬路中市專辦官禮京都爐食自製乾濕蜜餞香水瓜子冰糖楂糕消水梅皮十景糖菓洞庭酥糖杏仁餅椒鹽杏仁五香薰魚子鹹肉本湖野味糟蛋糟茄甜醬瓜薑辣醬醃八珍甜品糖粉九製陳皮佛手半夏皆造冰糖藥料梨膏美味魚肉雞絲金腿名茶花紅嘉湖南京茶食窰豚南北雜貨近有假冒牌號申地只此一家並無另開在外紳商賜顧須認明西街門樣面竊牌寶號爲記庶不致誤新增官禮品物牛奶卷牛奶酥 乙839

王升記官輪船局

本局輪船由申上海平湖沈蕩硤石等處每逢單日上午自硤經平往申上海仍雙日十二點鐘開平至硤石風雨無阻行駛迅速船夥侍應格外周到定價克己如蒙光顧請至本局買票登舟此佈○上海局設鐵馬路南堍○沈蕩局設鼎升當前○平湖局設呂公橋東堍○硤石局設橫港橋堍 乙1084

推倒天下壯陽種子奇方出世

廣東宏仁堂始創參茸芝朮海狗腎汁壯陽種子龍馬丸酒萬分靈驗倘市上假藥冒效絕子滅宗若本堂徒託空言毫無實效亦㷊

市上種子各藥不知凡幾從未有如壯陽種子龍馬丸之奇效萬分者此丸乃異人傳授奇方用眞正海狗腎煉其純汁加入吉林人參血片鹿茸天生靈芝黃山野朮爲君佐以各種滋補貴品熬膏去渣取其精液爲丸故藥少勝多丸小力大專治陽痿不擧精衰腎冷諸虛百損五勞七傷見色流精未交卽泄夢遺耳響面黑肌瘦眼花盜汗腰酸腿軟等症立見奇效最奇者服後一刻鐘週身發煖筋絡舒暢雖衰弱老翁立刻精神百倍臨事久戰不倦且藥性補而不燥滋而不滯絕非霸烈宣淫之品故常服最能補命門煖丹田益氣血壯筋骨開胃健脾烏鬚黑髮轉老還童屢試屢驗百發百中眞水火旣濟之良力能却病延年廣嗣之聖藥如服雙料用藥力大而取效愈速矣每兩雙料二元單料一元另有眞參茸芝朮海狗腎汁壯陽種子龍馬酒大瓶四元小瓶二元雙料加倍功同丸藥而更速蓋酒性最能助藥力暢血脈補五臟之不足治百病之未形久飲冬天手足不冷夏日身體不熱功難盡述煖腎壯陽固精種子膏每張壹元二角此膏貼丹田命門二穴助元陽補精髓通血脈塡玉池養龜存精百戰百勝待婦人經淨之時去膏而泄卽可成孕參茸扶陽乾健丸參茸調經坤順丸價同立止婦人白帶丸每盒一元舖分上海三馬路慶安里內宏仁堂兌近來假冒極多購者認明牌號地址藥味方明爲要 甲481

新開英商保泰機器磚廠

本廠敦請英國著名畫圖師偏出心裁向英國定製咀等鋼料雙關門新式造磚機器一副配用十四匹馬力吾華燒子全副由申運到此種機器每日可造各式磚坯十數萬方燒成之後堅光耐久價値較廉迴非十八窰燒磚所能及無論地造華洋房屋均屬相宜是以又在引翔港北唐家宅沿走馬塘地方選購合用之泥地數十畝雇中國工匠起造窰屋安設機爐准於本月可以開機造磚貴官紳商需用各式青磚紅磚花磚者或定燒或定買均請駕臨洋涇浜元亨洋行賬房面議因本廠批發帳房現擇地建造一俟擇屋而遷也特此告白俾衆咸知 乙1053

上海四馬路東首華英大藥房批發戒煙一粒金丹其價比衆公道

本藥房搜羅奇方得成妙藥法參化學創製此丹專功解除煙毒嗜煙者其丸小其效大不論體强體弱癮深癮淺無妨服之盡除積煙毒消瀞淨養永不思吸食服法另詳仿單凡蒙批賣價比大衆格外便宜如有貪購交迫無力而解者持憑店號圖書字條每位送給一包以廣招徠顧我同仁壽每大瓶一百文小瓶五十文 甲887

上洋新開同豐號絲布洋貨抄莊

今遷在上海英大馬路中市南首轉角新造洋房便是

本號開張英大馬路虹廟西首朝南門面自運外洋頂上名廠異色絲布各式闊狹綢緞花絨手帕五彩奇異甌綢被面東西各種洋貨一應俱全價廉物美承蒙賜顧原班回件恐未週知特此佈聞 批發公克無欺 乙112

震泰昌綢緞洋貨莊

本號專辦泰西純絲閃花綢緞紗羅花素綵絨純絲虎絨厚薄法蘭絨素色羽紗線絨花綢花呢時花洋紗布疋閃光茉莉珠邊玳瑁珠邊各樣水鑽五彩珠邊新式襪花水鑽長圓水鑽各色鬆珠光鏡各花香水香皂時花絲巾白巾線衫線襪鮮艷花邊女衫采絨毯綉花背墊玻璃磁盃盆玲巧玩物大小嵌鑽玻花屏鏡大小衣鏡花色洋傘全備謹擇於新正月念一日開張凡官商光顧價値格外克己此佈 乙1084

姑蘇老彭誠濟戒煙葯局批發各種丸藥極貞延年益壽參片比衆公道發兌

美商滙利河輪公司逐日往來蘇滬

本公司置新小火輪船並洋式拖船定造大餐間官艙客位均極寬敞茶房伺候周到水腳格外克己以便中西仕商往來並搭貨物本公司亦可代報關稅附拖船隻往來公司輪每日下午四點鐘准行風雨無阻申公司設鐵大橋西首蘇公司設吳門橋北堍仕商客官賜顧特此告佈

門禁加嚴　○欽命二品頂戴江南分巡蘇松太兵備道兼辦機器製造局劉欽加總鎮銜儘先協鎮江南提標裏河水師右營上海參鎮府廖爲出示曉諭事照得滬城逼近租界華洋雜處良莠不齊欲靖地方先嚴門禁歷經前道同本參署限令各城門於晚間十點鐘一律扃閉如遇要公進出卽以對牌爲憑城守官兵查明無悞仍向執牌者問明人數放行此外不准附從原所以杜匪類混跡安靖閭閻起見無如日久玩生門禁廢弛每至深晚城門已閉有以照會請開者有以名片請開者不一而足一人導其先衆人步其後而守城官兵並不盤詰隨意放入是有門禁之名而無門禁之實殊屬不成事體自應重申前禁以後各城門應仍於晚間十點鐘落鎖照章由本參署每晚發貼鎖封鑰匙繳署至黎明領匙啓門由文委員驗封以臻周妥倘各衙局於落鎖之後因公進出驗明對牌由門丁立卽赴署領匙一面問明何署何局共有幾人是何名姓詳細登簿按旬開摺送查仍由本參署另製三尺長對牌由各衙局來署倒換備用至啓門時微開一面祇敷一人出入餘皆驅逐遇有形跡可疑之人隨時盤詰如果言語支離卽行送究除分飭各門文武員弁遵照外誠恐未能咸知合行會銜出示曉諭爲此示仰各項人等一體遵照如有正事出城務於十點鐘進城及時早歸切勿深夜逗遛在外守候希圖有對牌公事之便隨後硬擠進城致干查究切切特示光緒二十三年二月十二日

書院失竊續誌　○昨報記龍門書院山長失竊一節茲悉上海縣黃大令於前日命駕往勘詢得失主實貢生項姓被竊洋三百元大令當卽詳細查勘似非外人所竊遂將更夫顧清全庖人朱阿四徐雲山帶回縣中於晚間升堂提訊顧清生供本地人在龍門書院爲更夫院中有新進拔貢項老爺所得開賀洋三百元藏於箱中詎本月十四日晚間忽欲失去迨小的聞聲往視毫無形跡求請恩鑒朱阿四供松江人在書院當庖人已届十年項老爺失竊小的實不知曉徐雲山供年五十四歲松江人在朱阿四處爲下灶素來規矩不知書院中如何失洋況此箱上藏書籍自失竊後往視見書並不翻亂乞請明察大令得供判令顧清全朱阿四兩人各鞭背一百下掌頰一百下限卽日查明眞贓候訊餘斥退

家丁詐洋案結　○滬城保甲總巡局中家丁章錫卿因至火神廟前張順興點心店購物口角約同護勇向該店訛詐洋銀二元等情已詳前報茲悉此事經總巡鍾受百明府訪確提集人證於前晚升座研訊先據張順興店主張國良投案供小的在火神廟左近開設點心店用陶金生爲夥前日有章錫卿來買油煎餃每只需錢四文章祇給三文以致口角章卽將餃擲入油鍋中油沸傷陶之手故將伊掌頰二下嗣被糾同道轅護勇並局中勇丁到來理論由小的出洋二元並香燭服禮了事今奉提訊求請明斷陶金生供詞與張相同質之章錫卿道轅護勇夏正坤局勇張鴻發等三人同供小的等不敢訛詐因張國良自愿給洋二元故敢收受求恩寬宥明府得供以陶金生不應首先行兇致肇事端着掌頰六十下章錫卿不應出外詐洋掌頰四十下驅逐回籍夏正坤附和詐洋亦有不合着送道署請護勇頭目責辦張鴻發乃滬軍營所派候送至管帶處懲責判畢後明府着章夏張三人將所詐之洋當堂交出給張國良具領完案

雉妓已獲　○補提雉妓一節昨經法公堂鄭大令飭探孫金榮持票前往英巡捕房派同包探顧阿六至祥春里野雞妓院將該妓金小寶拘獲並詢之鴇婦等稱並不知情窩頓所有贓洋由妓私自通同汀生之婦阿二寶置備衣飾等物約値洋二百餘元均寄在六馬路仁壽里汀生家內包探卽帶同金小寶起獲各贓拘回法捕房經克總巡畧詰情由該妓供認與狎客朱秀之卽居培通同汀生之婦阿二竊藏屬實隨命管押候解公堂訊辦

會訊倒欠　○法商拔維宴洋東孟仰控買辦吳少圃沈子雲股開乾康絲廠虧欠巨欵並泰源等六戶莊銀十萬五千餘兩倒閉不還一案迭經鄭大令會同蘭繙譯官提訊交保限追在案昨日午後又提被告復訊吳少圃沈子雲偕律師巴丟蒂羅上堂代訴原告泰源錢莊遣夥夏春帆投案求追欠銀六萬兩拔維宴洋東孟仰因病未到大令謂吳沈曰上年六月間尙有貨銀七八萬兩作何用項沈供存貨祗値銀六萬餘兩除抵拔維宴欠銀五萬兩尙餘銀九千餘兩係歸還經綸廠內大令謂此項係爾私欵遂商之蘭繙譯官以此案吳少圃沈子雲除抵還外尙欠銀萬餘兩延不理楚且又另生枝節糾葛甚多判令下禮拜一復訊核辦

比責賭徒　○法大馬路陳正大皮箱店主陳振泉糾同店夥林加生張桂林邀集賭徒金竹山周金福朱錦山徐永堂朱壽福奚德泉並亦中呂宋票店夥田寶林倪奎章王渭濤等數十人在店聚賭由捕獲解訊辦因店主陳振泉未到判令押候比交在案巳記本報昨日由包探獲得沈文炳一名內有奚德泉金竹山保出未到因將沈弟寶生解訊大令命將各賭徒提至案前詰訊先據正大店夥林加生張桂林同供均在陳振泉店內幫夥不敢聚賭大令問爾店主現在何處當時同賭未獲者共有幾人答稱有龔建建薛金峯王阿虎范老炳林壽等八人大令問可能交到否答稱不能大令怒喝將林笞責一百五十板張責五十板仍無實供判着一併管押補提陳振泉到案復訊核辦

催租控禀　○英大馬路梁洋貨店裝飾輝煌生涯不惡近因積欠房租被房東控諸該管領事照會廨別駕飭差傳追店主到案該店主恐碍局面立備有力者至房東處說情並將租價如數繳還想可據情銷案矣

琴堂判案　○前據裕源紗廠函送竊犯包二至縣請究前晚由黃大令升堂提訊先據俞畢仁供湖北人向爲成衣匠在紗廠襲大人處當差包二之兄與小的同事今年二月十二日包二捐箱一只寄在小的處至晚不取小的當卽開看見是皮衣玉器等物顯見賊贓故卽訴知龔大人驗是朱大人之物至翌日包來取箱立卽拘住函送案下求請訊辦包二供揚州人向爲薙髮匠胞兄在裕源紗廠當巡丁朱大人之玉器衣服小的於十一晚行竊打成一包潛行逃出寄與俞處求恩原宥大令以包犯竊可惡着令重笞五十板收所候示俞斥退○俞光太投縣控張如生吞沒貨洋等情一案前晚由黃大令提訊俞供監生泰州人向販花生爲業近日由海州販得花生二百包着恒泰報稅行代雇張如生之船裝貨而張亦托稅行轉托監生代購花生一百六十包每包價二元一角水脚每包四角半共收張洋四百十元所欠找洋張有木植廿七根作抵言明限二十日歸還本年正月間將貨載到張卽將花生售與協泰得洋五百餘元售去後並不歸還故而控告現在除收得外尙欠洋九十五元求追質之張如生供海州人托俞買花生祗有一百三十餘包並不欠伊洋元況俞欠小的飯食三十天每天二百文計六千求鑒大令得供以張如生欠洋逞狡本當究辦姑寬限卽日將欠洋繳案給俞具領如違押追兩造遵諭具結而退

英公堂案　○鄭光憲控鄭卓記等欠銀一案昨由原差續將李梅記梁杏記二戶傳案仍由元芳洋東代鄭光憲申訴前情李梅記供欠銀一百十四兩有奇梁杏記供欠銀八十九兩五錢惟一時無力措繳叩求寬限屠別駕商之蘿副領事判令各具欠銀切結備查○車夫虞阿三拾得滙豐銀行支票銀一百兩托許金賢許重慶及途遇之俞金樹等往取該銀行察破交捕等情一案昨由包探秦少卿將許等解案滙豐西人克來鐵申請重罰二許同供在洋貨號學業因不知規矩誤往取銀叩求恩典屠別駕商之蘿副領事判令各罰銀五十兩無則各押一月以儆○包探趙銀河拘送行竊布衣之周阿桂及行竊發昌鐵板之王阿毛至案別駕判各責一百板○包探黃四福禀犯案流氓王小弟陳萬金向王阿桂藉端拆梢一併送究問官着各責二百板枷示一月○黃包探又解強搶趙亞侯小洋之周阿桂到廨問官判責三百板小洋給趙領去○戴寶林陳雲章岳寶生等串竊婁恒和金石富等家衣物由探緝獲人贓解堂請究問官判將戴陳各責一百板岳責五十板贓交失主○王海隆沈松全先後被朱香聲竊去衣被等物由捕阻獲人贓解堂請辦問官判笞一百板備文遞籍贓交失主分別領去

法捕房發落　○昨係法捕房發落之期午後鄭大令偕同鈕副捕頭升座發落命提行竊老船塢紫銅之周祥榮至案訊詰周認竊不諱大令命責一百板斥釋○又提糾衆在東洋車寓行兇索詐之朱三照斷笞責五百板枷號二個月並趙大沈二陳德金陳小洲王金玉等各責二百板枷號一月以儆○法馬路昇泰茶葉店主方錦華聚衆賭博由捕拘案判罰洋三百元充公因方抗不繳洋押追在案昨命將方提出判令枷號兩月游街示衆○又提周逸昌控私刻圖章之姚隆得至案令戒飭五十下斥釋

美捕房瑣事　○積賊錢培培混入耶松船廠充當小工昨竟乘間竊取紫銅管一根由石包探在途撞見當將人贓帶回管押候解公堂究辦○包探寶如海見過犯孫芝卿携有花瓶一隻查由漢碧理路一號洋房內竊來遂拘入捕房俟查明有無他案解堂請究○包探倪順泉緝獲串竊衣物之張阿虎王阿三王阿四等三賊禀知捕頭押候送懲○昨有郭永生者肩挑鷄子一担至外大橋上被東洋車鈎住担子繩斷籃翻蛋俱跌碎由一百五十一號華捕一併拘進捕房不知捕頭作何辦理○王阿英向吳淞路一百零四號門牌之某押店購買布褲一條計洋四角當付大洋一元找出小洋六角翌日使用俱係銅質持向該押店掉換不允扭進捕房捕頭訊得兩造各執一併逐出小銅洋銷燬

正誤　○昨報憲兵被轟條內被殺句被字誤作彼字元寶找價條內見雙扉虛掩句虛掩二字誤刊已閉行兇送縣條內看管候訊句候訊誤排訊候合亟更正以昭核實

本號開張在上洋法大馬路與聖街口專辦官禮[illegible]

比責賭徒　○法大馬路陳正大皮箱店主陳振泉糾同店夥林加生張桂林邀集賭徒金竹山周金福等在

福奚德泉並亦中呂宋票店夥田寶林倪奎章王渭濤等數十人在店聚賭由捕獲解訊辦因店主陳振泉未到判令押候比交在案已記本報昨日由包探獲得沈文炳一名內有奚德泉金竹山保出未到因將沈弟寶生解訊大令將各賭徒提至案前詰訊先據正大店夥林加生張桂林同供均在陳振泉店內帮夥不敢聚賭大令問爾店主現在何處當時同賭未獲者共有幾人答稱有龔建建薛金峯王阿虎范老炳林壽等八人大令問可能交到否答稱不能大令怒喝將林笞責一百五十板張責五十板仍無實供判着一併管押補提陳振泉到案復訊核辦

催租控稟　○英大馬路某洋貨店裝飾輝煌生涯不惡近因積欠房租被房東控諸該管領事照會屠別駕飭差傳追店主到案該店主恐礙局面立倩有力者至房東處說情並將租價如數繳還想可據情銷案矣

琴堂判案　○前據裕源紗廠函送竊犯包二至縣請究前晚由黃大令升堂提訊先據俞畢仁供湖北人向爲成衣匠在紗廠龔大人處當差包二之兄與小的同事今年十一月十二日包二揹箱一只寄在小的處至晚不取小的當即開看見是皮衣玉器等物顯見賊贓故即訴知龔大人驗是朱大人之物至翌日包來取箱立即拘住函送案下求請訊辦包二供揚州人向爲薙髮匠胞兄在裕源紗廠當巡丁朱大人之玉器衣服小的於十一晚行竊打成一包潛行逃出寄與俞處求恩原宥大令以包犯竊可惡着令重笞五十板收所候示俞斥退○俞光太投縣控張如生吞沒貨洋等情一案前晚由黃大令提訊俞供監生泰州人向販花生爲業近日由海州販得花生二百包着恒泰報稅行代雇張如生之船裝貨而張亦托稅行轉托監生代購花生一百六十包每包價二元一角水脚每包四角半共收張洋四百十元所欠找洋張有木植廿七根作抵言明限二十日歸還本年正月間將貨載到張即將花生售與協泰得洋五百餘元售去後並不歸還故而控告現在除收得外尚欠洋九十五元求追質之張如生供海州人托俞買花生祇有一百三十餘包並不欠伊洋元況俞欠小的飯食三十天每天二百文計六千求鑒大令得供以張如生欠洋逞狡本當究辦姑寬限即日將欠洋繳案給俞具領如違押追兩造遵諭具結而退

英公堂案　○鄭光憲控鄭卓記等欠銀一案昨由原差續將李梅記梁杏記二戶傳案仍由元芳洋東代鄭光憲申訴前情李梅記供欠銀一百十四兩有奇梁杏記供欠銀八十九兩五錢惟一時無力措繳叩求寬限屠別駕商之薩副領事判令各具欠銀切結備查○車夫虞阿三拾得滙豐銀行支票銀一百兩托許金寶許重慶及途遇之俞金樹等往取該銀行察破交捕等情一案昨由包探秦少卿將許等解案滙豐西人克來鐵申請重罰二許同供在洋貨號學業因不知規矩誤往取銀叩求恩典屠別駕商之薩副領事判令各罰銀五十兩無則各押一月以儆○包探趙銀河拘送行竊布衣之周阿桂及行竊發昌鐵板之王阿毛至案別駕判各責一百板○包探黃四福稟犯案流氓王小弟陳萬金向王阿桂藉端拆梢一併送究問官着各責二百板枷示一月○黃包探又解強搶趙亞侯小洋之周阿桂到廨問官判責三百板小洋給趙領去○戴寶林陳雲章岳寶生等串竊妻恒和金石富等家衣物由探緝獲人贓解堂請究問官判將戴陳各責一百板岳責五十板贓交失主○王海隆沈松全先後被朱香聲竊去衣被等物由捕阻獲人贓解堂請辦問官判笞一百板備文遞籍贓交失主分別領去

法捕房發落　○昨係法捕房發落之期午後鄭大令偕同鈕副捕頭升座發落命提行竊老船塢紫銅之周祥榮至案訊詰周認竊不諱大令命責一百板斥釋○又提糾衆在東洋車寓行兇索詐之朱三照斷笞責五百板枷號二個月並趙大沈二陳德金陳小洲王金玉等各責二百板枷號一月以儆○法馬路昇泰茶葉店主方錦華聚衆賭博由捕拘案判罰洋三百元充公因方抗不繳洋押追在案昨命將方提出判令枷號兩月游街示衆○又提周逸昌控私刻圖章之姚隆得至案令戒飭五十下斥釋

美捕房瑣事　○積賊錢培培混入耶松船廠充當小工昨竟乘間竊取紫銅管一根由石包探在途撞見當將人贓帶回管押候解公堂究辦○包探寶如海見過犯孫芝卿携有花瓶一隻查由漢碧理路一號洋房內竊來遂拘入捕房俟查明有無他案解堂請究○包探倪順泉緝獲串竊衣物之張阿虎王阿三王阿四等三賊稟知捕頭押候送懲○昨有郭永生者肩挑鷄子一担至外大橋上被東洋車鈎住担子繩斷籃翻蛋俱跌碎由一百五十一號華捕一併拘進捕房不知捕頭作何辦理○王阿英向吳淞路一百零四號門牌之某押店購買布褲一條計洋四角當付大洋一元找出小洋六角翌日使用俱係銅質持向該押店掉換不允扭進捕房捕頭訊得兩造各執一併逐出小銅洋銷燬

正　誤　○昨報憲兵被轟條內被殺句被字誤作彼字元寶找價條內見雙扉虛掩句虛掩二字誤刊已閉行兇送縣條內看管候訊句候訊誤排訊候合亟更正以昭核實

本號開張在上洋法大馬路興聖街口專辦官禮……

李傳相遍開本號攝影精妙令至行轅影照合家歡對太獨立放大諸相均能鬚眉畢現丰采如生極蒙稱譽昨頒傳到赤金賞牌一面係飭名匠所製文曰鏡無蓄影於獎賞之中寓勸工之意本號蒙此珍賞自當精益求精以答憲恩並酬惠顧諸君子雅愛益將賞牌縮印登報可見本號影法精良迥異別家實非虛語也古粧服飾不加分文放大畫議

四馬路東首光繪樓謹白　726

新輯石印仕商應酬便覽出書啓

新輯仕商應酬便覽

自石印法風行應酬尺牘之書汗牛充棟惜未各法皆備皆不合時趨學者無從豹之窺爲憾是編求是齋主人搜輯銘其有關於酬酢往來之事莫不選入分門別類各式俱全上自官幕以至士商婚喪喜慶壽文祭文輓言傳讚跋引華序記文武衙門一切稟任事宜奏摺信稟稱名依樣之類軍營書啓帖式條欵律例精言咨移告示詳文以及官商往來信札家書應酬佳語官銜稱呼契劵疏文讚祝賀禮分書關書姓氏彙考州縣異名應酬瑣事細目千餘無不詳載訂成二十卷商爲應酬至寶付之石印凡在仕商者便於取用每部十二本碼一元實洋六折劃一寄上海三洋涇橋緯文書莊發售　甲789

上觀廷儒課命

◎占課二角◎　◎單批二角◎　◎雙批四角◎　◎成本二元◎　◎天官十元◎　◎細查另議◎

予在○○欽天監供職年所後出京師徧遊山東西河南北訪師尋友幾無虛日自開封遇名士鄭友亭先生授予課命書拜而讀之其書均參天星地理之道於是晨夕推究又蒙先生口講指畫十年之久豁然融通◎先生曰爾可出而問世矣故屢與通顯者談則休咎悉驗壬辰歲省親回里因家貧親老不克遠離蒙友力勸乘暇於滬予笑而從之吁無志功名者借此以展其技耳諸君有心此道者駕臨敝館摩談以長學問恐有未及遇知之處特登報端還埠往來信資概行奉客自給　設硯盆湯弄新橋北境德安二里　乙1044

中西大藥房

補益牛肉汁

牛肉一種乃美國法曼奠醫士創製君臣相佐配合極精尊能補中益氣利濕健脾久服延年有返老還童之效銷行各國咸推妙劑歷年中國仕商亦甚信服功效著久奇驗屢聞由本藥房經售當價廉價以盜遷騙名近有不肖店家仿造假貨價賤庸奈無功補有識之者早已比爲番菜館之牛肉湯只聞魚目之混又何益也亟特聲明倘購是汁者幸加詳察認真本藥房不被騙可也

麥精魚肝油

魚肝油爲治癆療補虛損之聖藥人所共知也茲格致家驗得麥中有精能養胃和中配入魚肝油補功尤大病後及瘦弱者日常服不但身軀肥胖而且健飯多力故知藥之君臣佐使確有証據考亦草載大麥能消渴除熱益氣調中補虛損壯血脈益顏色久食頭髮不白令人肥壯麥益如此況其精乎歷年行消中國仁濟醫院黃春甫先生試驗稱奇用治陰虛體弱等症有再造之功無不化弱爲強滋補中可稱上品本藥房今有新到賜顧者請認牌號不致有悞上海四馬路轉角中西大藥房啓　乙820

小廣寒書寓聘請京都

洪少蘭 周玉娥

小如意

小先生 寶寶

今夜煩唱二進宮全本

小如意清音出班 元門大洪現全洋 茶館八角 如過可 須預訂 要訂為三 者請至 馬路同安 口里便是 班謹白 本

禮拜一拍賣

准於本月廿二點鐘在天祥碼頭 新造小輪船 一隻身長 四十五尺 闊八尺 二尺高 半九尺 機器 俱全 美櫃 快 者 機 可也 此佈 倍發

盤棧聲明

英界春源客棧因前東林記於二月十日起 就現 開張 前東 一切 與 借向往來 有 主自 與物 承理 均與 林記 無涉 及 者 特此聲明 林記主人謹白

虎睛丸

此丸專治文武瘋癲 心偏 ...

信和米店 邑廟西首八團

天蟾茶園

二月十八日演

樂 賽 寒 雅 音 奇勝 三 鋼 鐘 月 美 順 寶 二 奎

同慶茶園

二月十八日大套演

結寶環

此套乃第一首廣結仔 本林仔 做 ...

二月十八夜演

角五洋收包拾戲頭

黛玉葬花

寶玉焚稿 再續紅樓

愚園內樂吾軒

二月十八日演

劉愛珠 陸月琴 李紅寶 朱賡芳 李翠蘭 李寶玉 李文翠 李小寶

牧羊卷 寶蟾符 黃鶴樓

新開海上一品樓書館

聘請吳新寶

仙茶園

二月十八日演

天儀茶園

二月十八日演

大減價每位洋一角

二月十八夜演

丹桂茶園

二月十八日演

二月十八夜演

禮拜六拍賣小火輪

茲於十八日 ...

萬永盛昌腿號

本號開設上海英大馬路中市 歷有年所 久遠馳名 自運金華 本莊茶腿 金腿南腿 ...

如蒙 仕商賜顧 請認明 ... 特此佈告

香烟批發 村井紙烟公司分行 北京公道

本廠精製紙卷香烟孔雀牌 ...

輪拖烟船

蘇滬烟船每日午後三點鐘開行 ...

燕製補丸

此丸專治肝胃不和 ...

拍賣車糖

上洋四馬路海天春對門

姑蘇稻香村

茶食蜜餞號

本號開設上海城內 ...

華英大藥房

一粒金丹 神效戒烟

人和衣莊

肝胃氣痛仙散

順運洋行

告白

新到孔雀毛

英商保宏火險公司

NEWZEALAND INSURANCE COMPANY

保宏

亨得錦標

上洋萬寶利

西醫各科聲明

新到貨色 東洋木炭

海華英大藥房 戒烟致瑰參片

聲明假冒

代辦機器

啟者本館代客定鑄銅字 印字機器 ...

二月十七日上海油餅米麥行情

燕製酥名

浙江 周鳳儀眼科

一切目疾年老目昏不日針刀立去雲翳全愈無痛苦退毫不痛沸每料二元去翳一元藥料一元送診不取分文驗目神靈給本一信資合論配二角概不另取仁信局全名內

新開 五福茶樓陳膏

本號開設三馬路同安里內自製煙膏專售膏另小盒四角有大盒十分每兩洋九角文奉有諸君前承惠顧名久著如至本樓可也試 本樓謹白

大發財

今售英國四月份頭彩六萬元 大票每張十二元 小票四張每張洋三元 算分每條二角半 上洋四馬路京都首戲館東首三寶號已到頭彩對號照 [illegible]

電報頭二三四彩 票

英二月分頭彩第九百二十一號三彩第一萬六千九百九十七號二彩第二萬二千五百廿五號 第一百八十二號四彩 [illegible] 彩第一萬九千五百 ... 茲得頭彩主姓名已報新開新開彩 英二月頭彩已到 西洋呂宋票 四月二十日再請奪標必得彩 [illegible] 全孝

聲明遷移

本號向在英界自來水街開張以來藥材精製各色人參燕窩均極久價目精兩四馬路北首等處久已遠近馳名今因生意日盛店屋狹窄特遷至四馬路大街新屋開張自擇吉日開市此啟 永興土棧 1109

半送驗方新編

善士某君捐資刊刻驗方新編一書原價每部洋錢八角本寄售處只收洋三角以惠普濟凡各書坊及各埠欲購者請向寄售處購取 [illegible] 文林書局啟 2589

靈藥復出

僕所製藥百驗良方靈效之藥天下第一止痛牙痛立愈 [illegible] 今年寄售 [illegible] 每角五分凡遠方購取寄回杜假 僑人之氏 謹啟

燕製除痰藥

專治傷風咳嗽哮喘及一切痰症肺部氣管各藥房此大藥房發售每瓶洋一元 2971

代辦機器

本館代定字機器各種 [illegible] 及鉛字印器銅模磚瓦製造機 啟者

新到貨色 東洋木炭

本行新到鉛字印字機器字模洋棉紗棉布柳條綢布四門丁即毛土各種西洋水車魚膠洋木炭紙張批發價格外公道別家顧者請至本行看貨可也 四川路二十一號 非洋行

西醫各科 聲明

余向在普門博醫院濟世十年深明西法內外各科眼科喉科皮膚各症痘疹門女科刀鍼炮傷科學滿考試特給文憑出門世來頗不乏人 [illegible] 藥亦難計數凡欲延診者請臨四馬路平安里又信然出售西藥各種藥器等件 李達夫 謹次 2414

海華英大藥房 戒烟致療參片 聲明假冒

[illegible]

亨得錦標 上洋 萬寶利

啟者本行向在香港探辦按月呂宋大票 [illegible] 英界巡捕房對門開張 [illegible] 2131

英商保宏火險公司

NEWZEALAND INSURANCEM COPANY

保宏

啟者本公司於一千八百五十九年開設資本英金一百萬磅公積英金四十三萬五千磅在英大馬路第十七號行設保險 [illegible] 本公司代理 2046

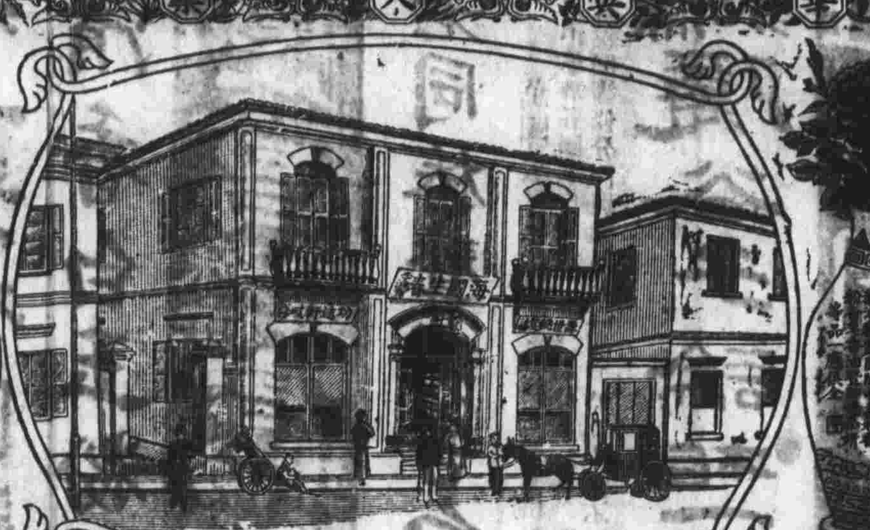

神效戒烟一粒金丹

海禁既開百來品物見為損而不見為益者莫如鴉片中華士庶始則藏吸繼則成癮欲罷不能遂為終身之害年深一年毒徧一國其勢已莫可挽回今本藥房主人搜覽群書已得天成妙品與煙不相生而適相剋最足掃除煙積化其毒性斷其根株考是藥源委出化學家久經熬煉精粕既去精華始成爰精心配修加工監製名曰一粒金丹色配中央形如豆粒丸雖小而功自倍服雖微而力尤峻以視市肆戒煙百藥莫可比擬是真以少許勝人多許者凡願戒者須遵法餌服每一分者當服一丸一錢者當服十丸逐漸減少至藥盡而癮亦歸無何有之鄉戒前戒後無疾無苦即客路舟車急切公幹隨身攜帶殊稱便甚認明四馬路東首巡捕房對面紅磚大洋房仿單內注明金丹雙龍記庶不致誤 上海華英大藥房謹識

英奇品腎異域同仁 華夏澤流生民造福 賞 外埠分售 聲明假冒

THE SHANGHAI DISPENSARY, SHANGHAI CHINA.

新到孔雀毛

今有孔雀毛發客僧至東門內生 [illegible] 翠毛悅悅來泰號啟

人和衣莊

本號開設城內蔽定 [illegible] 綾緞綢各貨女全蒙信一購此 2

肝胃氣痛仙散

此散專治男女九種諸痛初染緊立止服一時三余服久患時當面永遠除根服法言不可信各症詳明每份上洋一角馬路西設新洋里石庫門二弄一號 京都天寶齋啟

告白

本行輪船由東 [illegible] 協隆洋行房帳啟

順運洋行

啟者本行代客轉報各口輪船 [illegible] 大馬路第四十號門牌日商順運便是 2181

姑蘇稻香村 茶食蜜餞號

洋四馬路海天春對門

[illegible]

二月十七日上海土市行情

雅爽新	五百九十五兩
中爽新	五百九十五兩
雅本新	五百六十兩
中本新	五百三十五兩
原箱現到公班	四百九十五兩
又新公	四百七十八兩
又小土	二千零五十八箱
又新碼土	五十八箱
又陳川土	念二箱
又新川土	七百廿箱
又正副雲土	十七箱
又雲土	十箱
又陳公新	六百三十兩
又新公班	五百九十六兩
又二冬陳	六百六十二兩
陳喇庄	六百五十八兩
新喇庄	六百兩
又陳紮川	二十二兩
正雲土	二十一兩三錢
新雲土	念二兩三錢
雲井	二十一兩五錢
貴州土	二十一兩四錢
陳正川	二十二兩二錢
陳副川	二十一兩八錢
新正川	二十二兩
新副川	二十一兩五錢
小粉土	二十三兩五錢
大扦浮土	念一兩零九錢
寧川	二十一兩

二月十七日 銀洋錢市 卡衣足標兌

英洋	七錢二分九
新劃	七錢三分
匯	五分
拆	八百
頭	一百二十文
鐵錢	一百十九千文
牌	九百六十文
赤	三百六十五兩
金	三百五十兩
赤	三百五十五兩

英電匯	先令一九九二十一之四
現十天期	先令二九九士五之八
六個月期	先令二九九士三之四
法國 四個月期	先令九士三半
現六個月	先令九士三之四
德國	二五四五
印度	二克八八
花旗	二元一分
香港	六角七分
日本	七錢二分八五

二月十七日 牛船 棧油 米

棧牛莊豆油七兩六錢五分 船牛莊豆油七兩六錢五分 牛莊豆餅八錢

二月十七日 進口船

船名	由	公司
北京	由寧波	太古公司
安慶	由長江	太古公司
景星	由天津	怡和洋行
順和	由天津	招商局
海晏	由香港	禪臣洋行
龍門	由天津	招商局
新豐	由天津	招商局
富平	由日本	
榮城	由天津	
永平		三菱公司

十八日禮拜六出口船

船名	往	公司
橫濱丸	上午十一點鐘往長崎神戶橫濱等	日本郵船會社
長安	晚往長江	鴻安公司
通州	晚往烟台天津	太古公司
安慶	晚往長江	太古公司
北海	晚往天津牛莊	太古公司
蕪湖	晚往香港粵省	招商局
美富	晚往天津	招商局
廣利	往烟台天津	招商局
勤豐	往牛莊	和泰洋行
哪門	往天津	和泰洋行
海晏	往汕頭香港省城	招商局
太生	晚往天津	怡和洋行
福山	晚往牛莊	怡和洋行

二十日禮拜一出口船

船名	往	公司
寶華	晚往長江	鴻安公司
北京	晚往寧波	太古公司
江孚	日往長江	招商局
益生	開往牛莊	怡和洋行